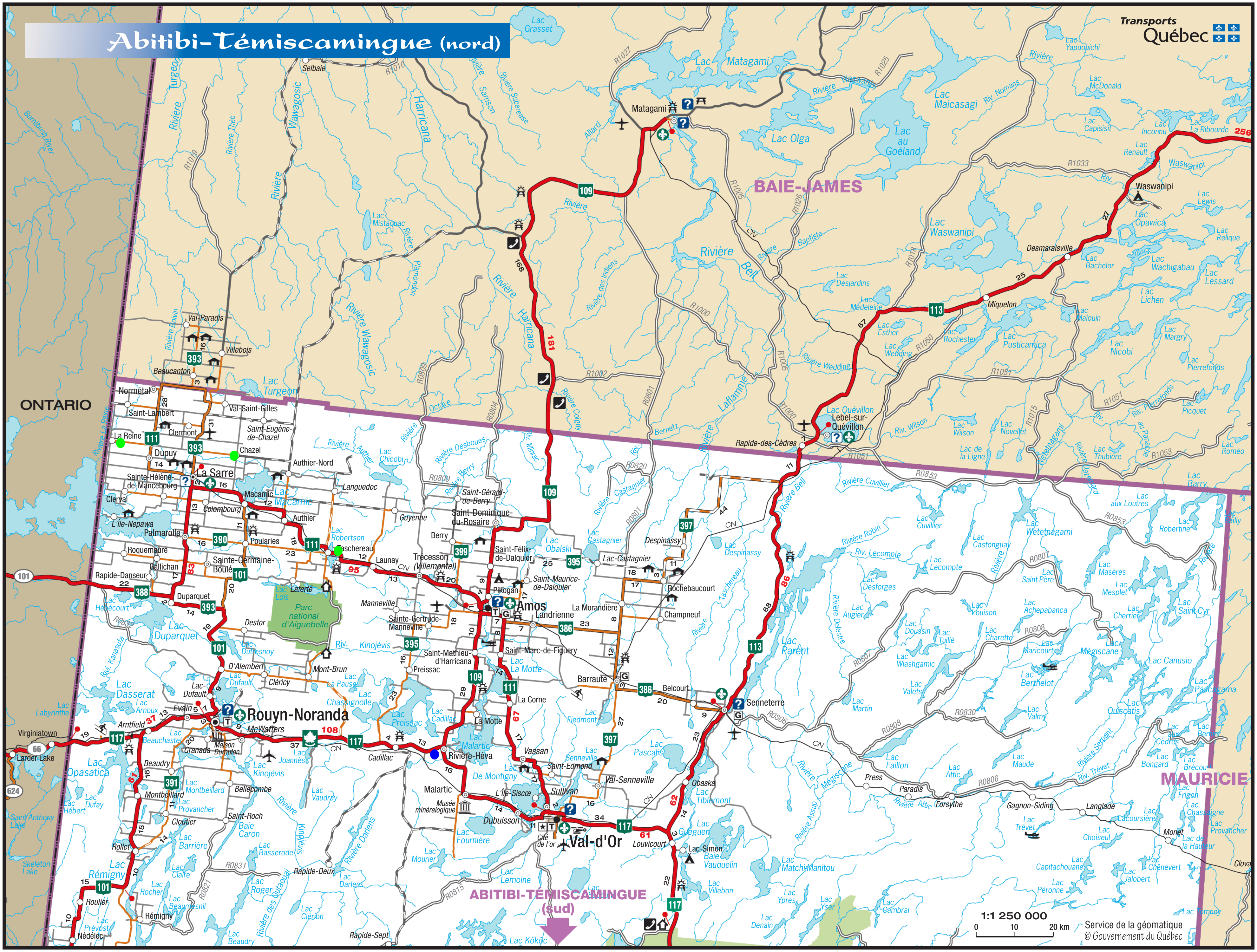
Abitibi-Témiscamingue (nord)
Transports Québec
ONTARIO
BAIE-JAMES
ABITIBI-TÉMISCAMINGUE (sud)
MAURICIE
Matagami
Lac Matagami
Lac Grasset
Lac Olga
Lac au Goéland
Lac Maicasagi
Waswanipi
Lac Waswanipi
Desmaraisville
Miquelon
Lac Quévillon
Lebel-sur-Quévillon
Rapide-des-Cèdres
Lac Turgeon
Normétal
Saint-Lambert
Val-Saint-Gilles
Saint-Eugène-de-Chazel
La Reine
Clermont
Dupuy
Chazel
La Sarre
Authier-Nord
Sainte-Hélène-de-Mancebourg
Languedoc
Clerval
Macamic
Lac Macamic
Colombourg
Authier
L'Île-Nepawa
Palmarolle
Poularies
Roquemaure
Sainte-Germaine-Boulé
Gallichan
Rapide-Danseur
Duparquet
Lac Duparquet
Destor
Parc national d'Aiguebelle
Taschereau
Launay
Trécesson (Villemontel)
Guyenne
Berry
Saint-Gérard-de-Berry
Saint-Dominique-du-Rosaire
Saint-Félix-de-Dalquier
Lac Obalski
Saint-Maurice-de-Dalquier
Pikogan
Amos
Landrienne
La Morandière
Lac-Castagnier
Despinassy
Rochebaucourt
Champneuf
Manneville
Sainte-Gertrude-Manneville
Kinojévis
Saint-Mathieu-d'Harricana
Preissac
Saint-Marc-de-Figuery
Lac La Motte
Barraute
Belcourt
Senneterre
Lac Parent
La Corne
La Motte
Mont-Brun
D'Alembert
Cléricy
Lac-Dufault
Évain
Rouyn-Noranda
McWatters
Arntfield
Virginiatown
Larder Lake
Lac Opasatica
Beaudry
Cadillac
Rivière-Héva
Lac Malartic
Malartic
Vassan
Saint-Edmond
Val-Senneville
Sullivan
Dubuisson
Val-d'Or
Cité de l'or
Louvicourt
Lac-Simon
Obaska
Lac Tiblemont
Montbeillard
Bellecombe
Cloutier
Saint-Roch
Rollet
Lac Rémigny
Rémigny
Rouliér
Nédélec
Rapide-Deux
Rapide-Sept
Lac Kôkôc
Press
Paradis
Forsythe
Gagnon-Siding
Langlade
Monet
1:1 250 000
0 10 20 km
Service de la géomatique
© Gouvernement du Québec